

Stadt Celle, Bebauungsplan Nr. 168 GrH

Aufstellungsbeschluss und frühzeitige Öffentlichkeitsbeteiligung des Bebauungsplans Nr. 168 GrH der Stadt Celle „Wohngebiet Lehmhorstweg“ nach § 3 Abs. 1 Baugesetzbuch (BauGB)

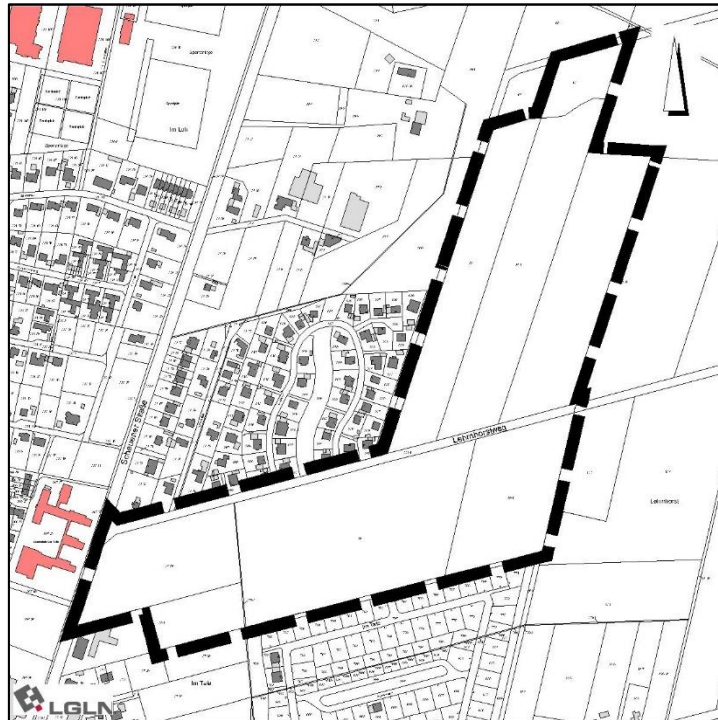

Inhalt der Planung: Entwicklung eines Wohngebietes für Einfamilien-, Reihen- und Doppelhäusern mit Ausgleichsflächen.

Der Rat der Stadt Celle hat in seiner Sitzung am 14.10.2021 die Aufstellung des Bebauungsplans Nr. 168 GrH der Stadt Celle „Wohngebiet Lehmhorstweg“ gemäß § 2 Abs. 1 BauGB beschlossen.

Im Rahmen der frühzeitigen Öffentlichkeitsbeteiligung gemäß § 3 Abs. 1 BauGB unterrichtet die Stadt Celle über die beabsichtigten Planungen. Sie haben Gelegenheit zur Äußerung und Erörterung mit Vertretern der Verwaltung. Auch interessierte Kinder und Jugendliche sind aufgefordert, sich zu der Planung zu äußern. Nicht rechtzeitig abgegebene Stellungnahmen können bei der Beschlussfassung über den Bauleitplan unberücksichtigt bleiben. Es wird darauf aufmerksam gemacht, dass Dritte (Privatpersonen) mit der Abgabe einer Stellungnahme der Verarbeitung ihrer angegebenen Daten, wie Name, Adressdaten und E-Mail-Adresse zustimmen.

Ort: Neues Rathaus, Fachdienst Stadtplanung und Städtebauförderung, Am Französischen Garten 1, 29221 Celle. Ein Exemplar der Planungen mit den zugehörigen Anlagen liegt im Foyer des Neuen Rathauses aus.

Dauer: 22. August 2022 bis einschließlich 23. September 2022 während der Öffnungszeiten (montags und dienstags 8 bis 16 Uhr, mittwochs und freitags 8 bis 13 Uhr, donnerstags 8 bis 17 Uhr).

Alternativ können Sie die beabsichtigten Planungen mit Beginn der Auslegungsfrist auch im Internet unter folgender Adresse einsehen: www.celle.de/bauleitplanverfahren

Celle, den 18.08.2022
Stadt Celle

Dr. Jörg Nigge
Oberbürgermeister